

## Lista de Proveedores de la Dirección Departamental

N°	Empresa	Dirección	Servicio que presta
1	Inversiones Diversas ZELCRUZ. S R L.	Residencial Honduras, Tegucigalpa	Material de Limpieza y aseo.
2	Papelería Honduras, S de R. L.	Frente al colegio PNYCP, Honduras Comayagua.	Productos de papel, cartón y tintas y toner.
3	Ediciones e Impresiones Espacio Grafico s, de RL.	Colonia San Juan, Tegucigalpa.	Listas de asistencia de Prebasica, Basica, Media y Diplomas de Pre-basica.
4	Distribuidora de Productos de Oficina y de Aseo.	Frente al Yonker la Solucion, Comaguela	Utiles de Oficina y enseñanza.
5	Taller Mecanico Motiño	Choluteca, Choluteca	Mantenimiento y reparación de Medios de Transporte.
6	Estacion de Servicio Puma Cabañas.	Choluteca, Choluteca	Combustible y Lubricantes
7	Comercial y Ferrería Luvim. S. R. L.	Choluteca, Choluteca	Material de Construcción.
8	Copi Max	Choluteca, Choluteca	Papelería y Utiles.
9	Tecnicentro Llantisur	Choluteca, Choluteca	Llantas y Servicios
10	Accesorios para Computadoras y Oficinas (ACOSA)	Tegucigalpa.	Papelería y Utiles
11	Inversiones Comerciales Ferreteras S. de R.L – CV.	Tegucigalpa	Materiales de Construcción.
12	Comercial Rocka S. de R. L. – CV.	Tegucigalpa	Pupitres, Papelería
13	Comercial Honduras	Colonia Ruben Dario 1½, Iglesia Guadalupe	Papelería y Utiles

## Dirección Departamental de Educación Choluteca

### Sub-Dirección de Administración Financiera

### Rendición de Cuentas

Marzo 2016

**NO TOCAR**

**PARTE DEL NIVEL CENTRAL**

**Relación inversión de la SEDUC vs docente / alumno(a)**

Cantidad de docentes en el departamento.	4364
Pago promedio mensual de toda la planilla en el departamento de Choluteca año 2015.	Lps: 81,768,042.32
Cantidad de alumnos atendidos en el departamento.	109,051
Promedio de inversión Mensual de la SEDUC por alumno en el Departamento de Choluteca.	Lps: 749.82
Promedio de alumnos(as) atendidos por un docente.	24.98

Cantidad total de Centros Educativos Oficiales	1179
Cantidad de centros educativos que rindieron informe fondos propios	35
Cantidad de centros educativos dotados de pupitres	387

### **Apoyo Material Didactico a los Centros Educativos y Direcciones Municipales año 2015.**

N°	Cantidad de Centros Atendidos	109
1	Pre-Basica	28
2	Basica de 1° A 6°	49
3	C.E.B. 7° A 9°	19
4	Educacion Media	13
5	<b>Direcciones Municipales</b>	<b>16</b>
6	<b>Unidades de la D.D.E.</b>	<b>12</b>

### **Ingreso de Bienes al SIAFI 2015.**

N°	Ingreso de Bienes al SIAFI	
1	Pre-Basica PROHECO.	890
2	Pre-Basica Oficial.	973
3	Escuelas PROHECO	700
4	Escuelas Oficiales	1003
5	C.E.B.	1100
6	Institutos de Educacion Media	1334
Total de Ingresos de Bienes		6000

### **INTRODUCCION GENERAL**

El Presente Informe de Rendicion de Cuentas, ha sido elaborado por la Gerencia de Negocios hoy conocida según la ley fundamental de Educacion; como **Sub-Direccion De Administracion Financiera**. Para la elaboracion de este informe de Rendicion de Cuentas; se considero diferentes niveles de información; para facilitar su mejor comprension, analisis y trasparencia, en el mismo se refleja el presupuesto vigente del año 2015, entendiendose por presupuesto vigente el presupuesto inicial mas aumentos o disminuciones en el periodo. En el periodo de ejecucion de presupuesto intervienen la aplicación de varios Sistemas y Sub-Sistemas tales como:

1. Sistema de Adminitracion Financiera Integrad(SIAFI).
2. Sub-Sistema de Bienes del Estado.
3. Plan Anual de Compras y Contrtaciones (PACC).
4. Plan de Gastos Mensuales(PGM)
5. Plan Operativo Anual(POA)
6. Sistemas de Compras por Catalogo, en Honducompras.
7. Otros procesos Electronicos.

### **NORMATIVA LEGAL APLICABLE:**

- Ley de Contratacion de Estado.
- Disposiciones Generales del Presupesuto - 2015.
- Ley de la Direccion General de Bienes Nacionales.
- Manual de Normas y Procedimeintos para el Tratameinto de la Propiedad Perdidad.
- Ley Organica del Tribunal Superior de Cuentas(T.S.C).
- Codigo de la Conducta Etica del Servidor Publico.
- Manual de Clasificacion Presupuestaria.

**NO TOCAR**  
**PARTE DEL NIVEL CENTRAL**

200	<b>SERVICIOS NO PERSONALES</b>			
230	<b>MANTENIMIENTO, REPARACION Y LIMPIEZA</b>			
23100	MANTENIMIENTO Y REPARACION DE EDIFICIOS Y LOCALES	94,445.90	94,445.90	0.00
23200	MANTENIMIENTO Y REPARACION DE EQUIPO Y MEDIOS DE TRANSPORTE	52,499.90	52,499.90	0.00
	<b>SUB-TOTAL</b>	<b>146,945.80</b>	<b>146,945.80</b>	<b>0.00</b>
250	<b>SERVICIOS COMERCIALES Y FINANCIEROS</b>			
25300	SERVICIOS DE IMPRENTA, PUBLICACION Y REPRODUCCIONES	237,621.65	237,621.65	0.00
	<b>SUB-TOTAL</b>	<b>237,621.65</b>	<b>237,621.65</b>	<b>0.00</b>
260	<b>PASAJES Y VIATICOS</b>			
26210	VIATICOS NACIONALES	59,937.50	59,937.50	0.00
	<b>SUB-TOTAL</b>	<b>59,937.50</b>	<b>59,937.50</b>	<b>0.00</b>
	<b>SUB-TOTAL</b>	<b>444,504.95</b>	<b>444,504.95</b>	<b>0.00</b>
300	<b>MATERIALES Y SUMINISTROS</b>			
330	PRODUCTOS DE PAPEL CARTON			
33100	PAPEL DE ESCRITORIO	72,430.22	72,430.22	0.00
33400	PRODUCTOS DE PAPEL Y CARTON	22,816.00	22,816.00	0.00
	<b>SUB-TOTAL</b>	<b>95,246.22</b>	<b>95,246.22</b>	<b>0.00</b>
340	<b>CUEROS, PIELS Y SUS PRODUCTOS</b>			
34400	LLANTAS Y CAMARAS DE AIRE	69,999.77	69,999.77	0.00
	<b>SUB-TOTAL</b>	<b>69,999.77</b>	<b>69,999.77</b>	<b>0.00</b>
350	<b>PRODUCTOS QUIMICOS FARMACEUTICOS, COMBUSTIBLES Y LUBRICANTES</b>			
35500	TINTAS, PINTURAS Y COLORANTES	10,522.50	10,522.50	0.00
35620	DIESEL	156,400.00	156,400.00	0.00
	<b>SUB-TOTAL</b>	<b>166,922.50</b>	<b>166,922.50</b>	<b>0.00</b>
390	<b>OTROS MATERIALES Y SUMINISTROS</b>			
39100	ELEMENTOS DE LIMPIEZA Y ASEO PERSONAL	103,169.95	103,169.95	0.00
39200	UTILES DE ESCRITORIO OFICINA Y ENSEÑANZA	94,210.43	94,210.43	0.00
39600	REPUESTOS Y ASESORIOS	115,209.71	115,209.71	0.00
39800	UTILES DESPORTIVOS, RECREATIVOS Y DE RESCATE	14,326.70	14,326.70	0.00
	<b>SUB-TOTAL</b>	<b>326,916.79</b>	<b>326,916.79</b>	<b>0.00</b>
	<b>SUB-TOTAL</b>	<b>659,085.28</b>	<b>659,085.28</b>	<b>0.00</b>
500	<b>TRANSFERENCIAS Y DONACIONES</b>			
510	TRANSFERENCIAS Y DONACIONES CORRIENTES AL SECTOR PRIVADO			
51220	AYUDA SOCIAL A PERSONAS	1,049.00	1,049.00	0.00
	<b>SUB-TOTAL:</b>	<b>1,049.00</b>	<b>1,049.00</b>	<b>0.00</b>
	<b>SUB-TOTAL:</b>	<b>1,049.00</b>	<b>1,049.00</b>	<b>0.00</b>
	<b>TOTAL GENERAL:</b>	<b>982,441,127.01</b>	<b>979,699,533.77</b>	<b>2,741,593.24</b>

**DIRECCION DEPARTAMENTAL DE EDUCACION  
CHOLUTECA**  
Ejecución por grupo de gasto

Periodo: 01/01/2015 Hasta 31/12/2015

OBJETO DEL GASTO	NOMBRE	PRESUPUESTO VIGENTE	EJECUCION	CREDITO DISPONIBLE
100	<b>SERVICIOS PERSONALES</b>			
110	<b>PERSONAL PERMANENTE</b>			
1110	SUELDOS BASICOS	18,598,634.13	18,598,634.13	0.00
11210	SUELDOS BASICOS DOCENTES	405,752,186.59	405,202,237.02	549,949.57
11220	SUELDOS BASICOS DOCENTES ADMINISTRATIVOS	26,023,964.86	26,023,964.86	0.00
11400	ADICIONALES	257,871,500.34	257,121,894.14	749,606.20
11510	DECIMOTERCER MES	1,555,633.43	1,555,633.43	0.00
11520	DECIMOCUARTO MES	1,510,154.37	1,510,154.37	0.00
11530	DECIMOTERCER MES DOCENTE	57,219,410.24	57,073,395.03	146,015.21
11550	DECIMOCUARTO MES DOCENTES	57,435,684.93	57,299,501.86	136,183.07
11600	COMPLEMENTOS	43,227,010.55	42,744,096.44	482,914.11
11710	CONTRIBUCIONES AL INSTITUTO DE JUBILACIONES Y PENSIONES DE LOS EMPLEADOS DEL PODER EJECUTIVO	2,094,299.97	2,094,299.97	0.00
11720	CONTRIBUCIONES AL INSTITUTO NACIONAL DE PREVISION DEL MAGISTERIO	98,266,368.35	98,062,657.27	203,711.08
11750	CONTRIBUCIONES PARA EL SEGURO SOCIAL	9,460,586.80	8,987,372.80	473,214.00
	<b>SUB-TOTAL</b>	<b>979,015,434.56</b>	<b>976,273,841.32</b>	<b>2,741,593.24</b>
120	<b>PERSONAL NO PERMANENTE</b>			
12200	JORNALES	1,953,266.00	1,953,266.00	0.00
12410	DECIMOTERCER MES	169,328.40	169,328.40	0.00
12420	DECIMOCUARTO MES	177,794.82	177,794.82	0.00
12550	CONTRIBUCIONES PARA SEGURO SOCIAL	20,664.00	20,664.00	0.00
	<b>SUB-TOTAL</b>	<b>2,321,053.22</b>	<b>2,321,053.22</b>	<b>0.00</b>
	<b>SUB-TOTAL</b>	<b>981,336,487.78</b>	<b>978,594,894.54</b>	<b>2,741,593.24</b>

**Dirección Departamental de Educación de Choluteca**  
**Sub-Dirección de Administración Financiera.**  
**Organograma Funcional.**

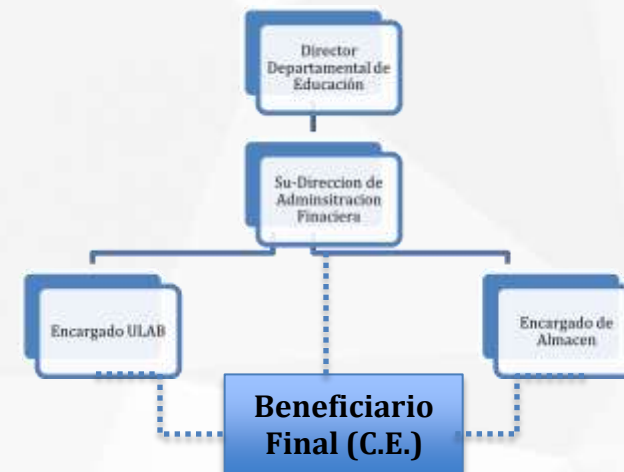

**SUB-DIRECCION DE ADMINITRACION Y FINANZAS**

**Fuente: 12 Descripción: Fondos Propios Año: 2015.**

N°	Ingresos	Gastos	Origen de los Fondos Propios
1	Lps: 83,890.00	Lps: 82,156.98	Venta de Vouchers, Constancias, Certificaciones, Autenticas, alquiler de Cafeteria, Otros.
<b>Total</b>	<b>Lps: 83,890.00</b>	<b>Lps: 82,156.98</b>	
	<b>Saldo Siguite año.</b>	<b>Lps: 1,733.02</b>	

**Nota:** Los gastos de fondos propios de la Dirección Departamental de Educación de Choluteca, se maneja mancomunadamente con el Director Departamental y el Sub-Director Administrativo Financiero, los mismo son orientados a suplir necesidades básicas de apoyo a las unidades de la D.D.E. y al establecimiento de servicios básicos de la institución, como suministros y distribución de agua potable. Estos fondos propios iniciaron su captación en enero del año 2015.



## Programación y Ejecución Presupuestaria por Programas Año 2015

Programa	Descripción	Presupuesto Vigente	Ejecutado	Ejecución	Origen de Fondos	
					Fuente 11	Fuente 26
7	Dirección y Coordinación Departamental.	10,857,355.65	10,857,355.65	100%	X	
19	Pre-Básica	5,002,933.00	4,196,429.11	84%		X
		97,174,483.60	97,174,843.60	99%	X	
20	Educ. Básica	27,697,660.00	25,762,570.65	93%		X
		619,520,682.47	619,520,682.47	100%	X	
21	Media	218,499,977.85	218,499,977.85	100%	X	
22	Servicios Educativos Adultos.	3,687,674.44	3,687,674.44	100%	X	
<b>Totales</b>		<b>982,441,127.01</b>	<b>979,699,532.97</b>	<b>99.72%</b>		

## Ejecución Presupuestaria para Grupo de Gasto Con Respecto al POA - 2015

N	Grupo	Descripción	Presupuesto Vigente	Ejecutado	%
1	110	Servicios Personales	979,015,434.56	976,273,841.32	99.7%
	110	Servicios Personales			
2	120	Personal no Permanente	2,321,053.22	2,321,053.22	100%
	12200	Jornales			
3	200	Servicios No Personales	146,945.80	146,945.80	100%
	23000	Mantenimiento Reparaciones Y limpieza.			
	260	Pasajes y Viáticos			
4	300	Materiales y Suministros	95,246.22	95,246.22	100%
	33000	Productos de Papel y Cartón			
	34000	Cueros, pieles y Productos			
	35000	Productos Químicos, Farmacéuticos, Combustibles y Lubricantes			
	39000	Otros Materiales y Suministros			
5	500	Transferencias y Donaciones	1,049	1,049	
	5100	Transferencias y Donaciones Corrientes al Sector Privado.			
	51220	Ayuda Social a Personas			
<b>Total</b>			<b>982,441,127.01</b>	<b>979,699,533.77</b>	<b>99.72%</b>